

TüpbebeX

Tüp Bebek Merkezi Hasta Yönetim Sistemleri

TÜP BEBEK MERKEZİ YÖNETİM SİSTEMLERİ

EMBRİYOLOJİ

ANAMNEZ

RANDEVU

RAPOR

YUMURTA
TAKİBİ

GEBE TAKİP

IUI

THAW
CRYO



Tüp Bebek Merkezlerinin tüm iş akışlarını bilgisayar ortamında eksiksiz takip edebilmelerine olanak sağlayan yazılımımız sayesinde; tüm hasta işlemlerini hızlı, hatasız olarak takip edebilir, rapor ve analizler ile merkezinizin performansını ölçebilir, bilimsel makaleleriniz için, sizlere esnek olarak sunulan tanı, yaş ve birçok kritere göre raporlar elde edebilirsiniz.

Yazılım geliştirme sürecinde, sağlık sektöründe faaliyet gösteren ve Tüp Bebek uzmanlığına sahip doktor, embriyolog, hemşire, hasta kabul, kalite yönetim personellerinden alınan bilgiler ve talepler doğrultusunda geliştirilmiştir ve geliştirilmeye ve günün koşullarına göre düzenlemelere devam edilmektedir. Yazılımımız kapalı bir paket program olmayıp, kullanacak merkezin ihtiyaçları doğrultusunda düzenlenebilir bir esnekliğe sahiptir.

Randevu kaydından başlayarak, hastanın doğumuna kadar olan tüm süreçlerini takip edebileceğiniz birçok zengin modüllere sahiptir.

Hem merkeze hem de hastaya büyük kolaylıklar sağlayan bu sistemde, hastanın tüm verileri güvenli bir veri tabanında tutulmaktadır. Güvenli bir şifreleme yöntemi sayesinde uzak erişim ile de merkez yönetici ve doktorları sistemi kullanabilmektedirler. Tüm personel yetkileri ve izinleri yönetici tarafından belirlenebilir.

Yazılım ek modüller ile zenginleştirilmiştir. Laboratuvar güvenliğini arttıran **Tupbebox ID** modülümüz ile yumurta, sperm ve embriyo, donör takibinin kablosuz etiket çip sistemi ile takibi yapılması ve sistem ile tam entegrasyonu mümkündür. Yine **Tank Controls (Donmuş Embriyo-Sperm Tank Yönetim Takibi)** modülümüz ile de hatasız donmuş materyal adres takibi ve donmuş süre takibi ve hastalara otomatik SMS ile uyarıları da yapılabilmektedir.2019 yılında ürün portföyümüze eklediğimiz **ITS** Inkubator ve Buzdolap takip sistemimiz ile, anlık olarak inkubatörlerinizin ve buzdolaplarınızın sıcaklık, co2, o2 vb. datalarını takip edebilir. Detaylı olarak tarihsel olarak raporlayabilir ve anlık Alarm uyarı sistemi ile de yetkili kişileri bilgilendirmektedir.

Çoklu şubeye sahip merkezler için, merkezi yönetim ve takip ekranlarımız mevcuttur. Yönetici tüm şubelerinde ki işlemleri tek noktadan takip görüntülenebilmektedir.

HASTA KABUL

- **HASTA, DONÖR, SURROGATE KARTLARI** : Yeni hasta, Donor veya Taşıyıcı anne kayıt işlemleri, hastaya ait formlara, randevulara, hasta donör, surrogate e ait dokümanları dijital arşivleyebilme, eş bilgilerine vb. verilere ulaşım kısa yolları vb. Erkek ve Kadın olarak ayrı ayrı bilgiler takip edilebilir. Her br kayıt ayrı eşsiz ID ile kayıt altına alınır.
- **MUVAFAKATNAME (ONAM) FORMLARI** : OPU veya Cerrahi vb. işlemler öncesi hastadan alınan onam bilgi formunun dijital ortamda yaratılması, çıktılarının alınması ve saklanması işlemleri.

RANDEVU

- **RANDEVU İŞLEMLERİ**: Tüm randevu işlemlerini kolayca takip edebileceğiniz Günlük Randevu Takip ekranı ve pratik bir şekilde randevu verme ekranları ile, tüm randevular göz önündedir. Doktorlar için saat-tarih kapatma işlemleri yapılabilir, çakışan randevular takip edilebilir. Laboratuvar ve Ameliyatheneler için özel randevu listesi takip edilebilir.

OPU TAKVİMİ

Görsel olarak merkezin önünde ki 15 gün içerisinde tahmini olarak OPU işlemi olacak hastaların grafik görüntüsü. Bu rapora göre opu günleri yoğunluk olmadan takip edilebilir.

21.09.2017 - 05.10.2017														
21.09	22.09	23.09	24.09	25.09	26.09	27.09	28.09	29.09	30.09	01.10	02.10	03.10	04.10	05.10
20 - TUBA ZE	23 - HAYRIYE KARAMAN			26 - FATMA KARABIYIK				30 - NURTEN SARI			03 - BUŞRA BİLİCİ			
21 - AYŞE YABAN		24 - HANAN ELLİCİ			27 - EBRU ÇAĞAN			30 - PINAR BELGEMEN						
21 - GÜLSEREN SARIÇ		24 - MEHTAP BOZDAĞ			27 - ELMAS YENİ				01 - AYBALA AKSOY					
21 - HATİCE BİÇER		24 - MERVE GOKUZUM			27 - EMİNE ÖZMEN				01 - GÜLTEN YALVAR					
21 - LEYLA ÜNAL		24 - MESUDE ŞEN			27 - GAMZE TETİK				01 - NESRİN GÜZEL DEMİR					
21 - MUALLA CEVİK		24 - SOUHA BADENJKİ				28 - ESMA KELEŞ			01 - ŞENGÜL GÜNDOĞDU					
21 - SAFİYE KARACAÇAN FİLİ			25 - AYŞEGÜL ZENGİNGÖZ			28 - GÜLLÜ AVCU				02 - NATALIA HERMES				
21 - ŞERİFE SOYLER			25 - DİLBER OKKA			28 - MARYA ALHADİBAN				02 - RAZMAN USLU				
21 - YEŞİM TARHAN			25 - JENNET ESENKULİYEVA			28 - ÖZLEM YILDIRIM					03 - NESLİHAN DAŞLICA			
	23 - SONGÜL İĞDE			26 - JEHAN AL SAMARRAI								03 - NURAY YAZGAN		
	23 - ŞERİFE TATLISOZ			26 - RABIA KEKLIK										
			25 - MERVE GÖRGÜLÜ			28 - REFİYE UĞUR								
				26 - SEVDA ŞANVER										
						28 - SEVDA YILDIRIM								
						28 - SEVİYE YANIK								
						28 - SULTAN ARSLAN								
						28 - ÜNVER ERDEN POLAT								

OPERASYONEL FORMLAR

- **INFERTİLİTE (ANAMNEZ) FORMU** : Tedaviye gelen bir hastanın tüm bilgilerine erişilebildiği ve ilk açılan formudur. Tüm veri akışı bu form ile başlamaktadır ve devam etmektedir.
- **KOH (ART), THAW, IUI (AŞILAMA), OOSIT FORMLARI** : Hastanın seçilen tedavi tipine göre özel oluşturulmuş takip formu. İlaç takibi, siklus takibi, hcg vb. tüm bilgiler kayıt altına alınır.
- **JİNEKOLOJİ FORMU** : Normal jinekoloji muayene hastalarının tedavi takip formu
- **ÜROLOJİ ve MICRO TESE FORMU** : Erkek hastaların üroloji takibi için kullanılan çok detaylı analiz formu
- **GEBE İZLEME FORMU** : Gebe kalan ve gebeliğinin takip edileceği hastalar için kullanılacak detaylı bir formdur. Gebelik sonucuna kadar tüm süreçler takip edilebilir.
- **CERRAHİ FORMLARI** : Yapılan tüm cerrahi işlemlerinin (HCopy, LCopy, Micro Tese vb.) kayıt altına alındığı formudur.
- **PŞŞKOLOG FORMU** : Hastaların tedavisi ile ilgili psikolojik görüşme formları
- **DİYETİSYEN FORMU** : Hastaların beslenme ile ilgili işlemlerinin takip edildiği form

HASTA HAREKETLERİ

- **HASTAYA AİT TÜM FORMLAR** : Hastanın merkezde uygulanan tüm kayıtlarına ulaşılabilirdiği havuz listeleme ekranıdır.
- **EPIKRİZ** : Hastaya ait tek yada tüm tedavi denemeleri için otomatik rapor epikriz oluşturabilir.
- **SAĞLIKNET BİLDİRİMİ** : Yasal olarak hasta kayıtlarının İl Sağlık Müdürlüğüne online bildirim işlemlerinin yapıldığı ekrandır. (*Opsiyoneldir.*)
- **HASTA LİSTELERİ** : İstenilen kriterlere göre hasta listelerini oluşturma ekranıdır.

Laptop, Tablet, Akıllı Telefonlar ile

**Hastanızın bilgilerine
Her yerden anında ulaşın**

Randevularınızı Takip edin

LABORATUVAR

- **EMBRİYOLOJİ** : Tüm laboratuvar işlemlerinin detaylı takip edildiği form.
- **EMBRİYO/OOSİT ve SEMEN CRYO-THAW** : Embriyo-Gonad dondurma ve çözündürme işlemleri
- **PGT FORMU** : Hastanın embriyoları için PGT verilerinin detaylı takip edildiği form.
- **SEMEN ANALİZ FORMLARI** : Klinik Semen, OPU Semen ve Aşılama Semen analizi sonuçları formları sistemden takip edilebilir. Sonuç yazıcı çıktıları alınabilir veya direkt e-mail atılabilir.
- **KAN ve İDRAR TAHLİLLERİ** : Kadın ve erkeğe ait tüm kan sonuçları ve idrar takibi ve kan tahlillerinin bitiş süre uyarı sistemini de içerir.

TAKİP

- **TAKİP HASTALARI** : Aktif olarak tedavisi devam eden hastaların listesi.
- **BETA-HCG TAKİP** : ET-THAW-IUI işlemleri sonrası, Beta-Hcg takibinin yapıldığı ekran.
- **TAHLİL TAKİP** : Doktorun hastadan talep ettiği Kan Tahlili, E2, P4, LH testleri takip ekranı.
- **DOĞUM TAKİBİ** : Doğumu gerçekleştirecek hastaların, otomatik olarak listelendiği takip ekranıdır. Her 90 günde bir bu listeye hastalar otomatik olarak düşer ve gebe hastalar ile görüşmelerin aksatılmadan yapılmasını sağlar.
- **SMEAR TAKİP** : Jinekoloji hastalarının periyodik olarak her yıl Smear testinin hatırlatılması

SMS MODÜLÜ

- Hastaya ait ; Randevuları, HCG İğne saati, Beta-HCG tarihlerini, dondurulmuş embriyo ve sperm sürelerinin bitiş tarihleri, doğum günü, merkezin adres tarifi, ilaç hatırlatma vb. bilgilerin

Hastalarınıza Randevularını,
HCG iğne saatlerini
Beta-HCG tarihlerini
SMS ile otomatik hatırlatma



otomatik olarak, belirlenen periyotlar ile hastalara SMS ile bildirim yapan modüldür. Ayrıca anne ve çocuk doğum günleri, bayram ya da çeşitli kriterlere göre SMS listeleri oluşturup kutlama, hatırlatma SMS leri de gönderilebilir.

TUPBEBEX - ID (Opsiyonel)

Tüp bebek merkezlerinde tedavi gören hastalara ait sperm, yumurta ve embriyo örneklerinin hatasız olarak eşleştirilmesi ve tüm tedavi aşamalarında (Androloji, Opu, Laboratuvar, Transfer, Dondurma-Çözdürme vb.) kablosuz olarak verilerin doğrulamasını sağlayan, özel olarak üretilmiş kablosuz çiplerle uygulanan, elektronik çipli güvenlik sistemidir.

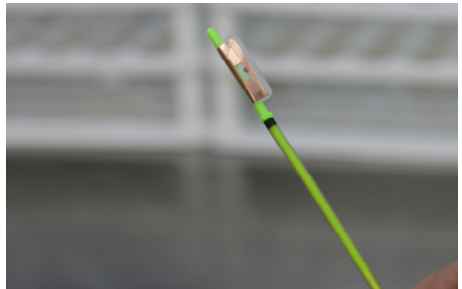
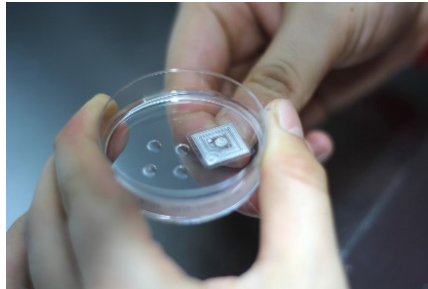
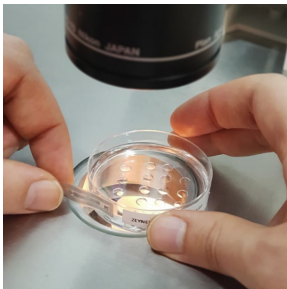
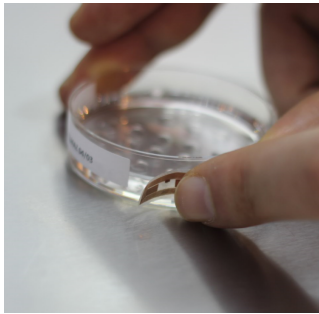

ÖN MUHASEBE MODÜLÜ (Opsiyonel)

- Hastanın toplam ödeyeceği ücretin takip edilebileceği bir ön muhasebe bilgi ekranıdır. Vezne ile eş zamanlı çalışmaktadır. Günlük Kasa dökümleri, faturalama, ilaç, doktor, finans raporları ve ödeme takip ekranları bulunmaktadır.

RAPORLAR - ANALİZLER

- **TOPLAM HASTA SAYILARI** : Doktora, referansa, tarih aralığına vb. bir çok filtreleme kriterine göre detaylı listeleme.
- **HASTA RAPORLARI** : Merkezde işlem gören hastaların çeşitli kriterlere göre listelenmesi
 - o **OPU, TRANSFER, THAW, OOSIT İŞLEMİ YAPILAN HASTALAR, CERRAHİ OPERASYON YAPILAN HASTALAR, PGD YAPILAN HASTALAR** vb...
- **DIŞ DOKTOR HASTALARI** : Merkez dışından faaliyet gösteren doktorlara ait hastaların listesi
- **RANDEVU RAPORLARI** : Merkezde ki tüm randevuların bir çok kriterlere göre raporlanması
 - o **İLK KEZ RANDEVU ALANLAR - İLK RANDEVUYA GELİP SONRA GELMEYENLER**
 - o **İLK KEZ RANDEVU ALIP İPTAL EDENLER**
 - o **İLK KEZ TEDAVİYE BAŞLAYANLAR - TAKİPTE OLUP İPTAL EDENLER**
 - o **ORTALAMA BEKLEME SÜRELERİ** vb.
- **BETA-HCG RAPORLARI**
 - o **DONDURULMUŞ EMBR. OLUP 6 AY SÜRESİNCE GELMEYENLER**
 - o **NEGATİF SONUÇLU DONMUŞ EMBRİYOSU OLANLAR**
 - o **NEGATİF SONUÇLU AŞILAMA YAPANLAR**
 - o **ABORT HASTALAR - PGD SONRASI ABORTUS OLANLAR**
 - o **POZİTİF VE GSAC GEBELİK SAYILARI**
 - o **PGD SONRASI DOĞUM YAPANLAR LİSTESİ**
 - o **TOPLAM SIKLUS SAYILARI**
- **İSTATİSTİKLER**: Embriyo kalitesi, G-Sac sayısı, Yaş Aralığı, Kullanılan İlaç, Tanı, Transfer Edilen Embriyo Sayısı, Transfer Edilen gün, M2-2PN sayısı, Canlı Doğum, Abort, Erken Doğum, PGT hastaları, Protokol, Inkübatör, Başarı oranları, ay veya yıl yada doktor olarak karşılaştırmalar vb. birçok kriterlere göre analiz raporu oluşturulabilir.

* Akademik yayın için çok detaylı istatistik raporları da oluşturulabilmektedir.

MAYIS 2017													
DR.	OPU	ET	ICSI	ICSI	ICSI	ICSI	DET	DET	DET	DET	TESE	CRH.	İLK
	50	20	13	8	0	2	10	5	3	1	2	0	6
A.S.	1	1	0	0	0	0	0	0	0	0	0	0	2
A.K.	22	7	4	2	0	0	2	2	1	0	0	0	6
A.K.	0	0	0	0	0	0	0	0	0	0	0	0	2
A.K.	0	0	0	0	0	0	0	0	0	0	0	0	1
D.S.	22	11	9	6	0	2	7	3	2	1	2	0	29
M.K.	4	1	0	0	0	0	1	0	0	0	0	0	0
M.K.	1	0	0	0	0	0	0	0	0	0	0	0	0
M.K.	0	0	0	0	0	0	0	0	0	0	0	0	1

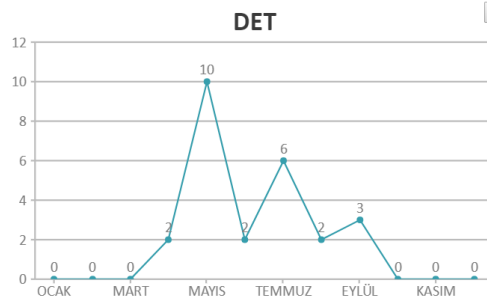
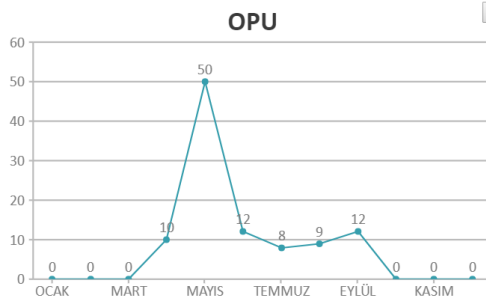
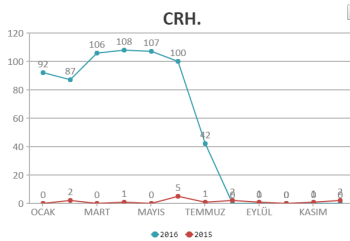

MOBİL APLİKASYON

TüpbebeX ana yazılımımız ile tam entegre çalışan IOS ve Android Mobil uygulamamız ile, hastalarınız her an yanınızdadır. Hastalarınızın bilgilerine, siklus takibi ve sonuçlarına, günlük randevularınıza hızlıca erişebilirsiniz.

Ayrıca Android telefonlarında **telefonunuz henüz çalarken, telefonunuzu açmadan hastanızın bilgileri otomatik olarak ekrana gelmektedir.** Bu şekilde hastalarınızı hatırlamakta zorluk çekmez ve hastalarınız için iyi bir hizmet sağlamış olursunuz.



The image displays six screenshots of the TüpbebeX mobile application interface. The top row shows a patient search result for FİDAN GÜNDÜZ, a list of appointments for FİDAN ÖRNEK, and a detailed patient profile for FİDAN ÖRNEK. The bottom row shows a detailed patient profile for FİDAN ÖRNEK - KOH, a weekly appointment schedule for 31 Aralık 2016, and a detailed patient profile for FİDAN GÜNDÜZ - Don... with embryo transfer information.

EMBRİYO DONDURMA BİLGİ TABLOSU

	0.GÜN	2.GÜN	3.GÜN	4.GÜN	5.GÜN	6.GÜN	7.GÜN
CRYO			10				
OOSIT							
THAW			1				
PGD							
TOPLAM	0	0	9	0	0	0	0

SEMEN DONDURMA BİLGİ TABLOSU

	EJEKULAT	TESE	DİĞER
CRYO			
THAW			
TOPLAM	0	0	0

INFERTİLİTE (ANAMNEZ)

İNFERTİLİTE DEĞERLENDİRME FORMU

HASTA ARAMA:

Dr: * SEÇİNİZ Tarih: 04.07.2017



DOSYA NO: 18433

Ad - Soyad: [REDACTED]
Doğum Tarihi: 19.02.1994 Yaşı: 23
Cep Tel: +90 545 007 1902
Meslek: EV HANIMI
İkamet İl / İlçe / Ülke: KONYA / MERAM / Türkiye



Ad - Soyad: [REDACTED]
Doğum Tarihi: 30.09.1988 Yaşı: 28
Cep Tel: +90 [REDACTED]
Meslek: HASTANEDE PERSONEL
İkamet İl / İlçe / Ülke: KONYA / MERAM / Türkiye

Referans: PSIKOLOG İLE GÖRÜŞÜLDÜ

INFERTİLİTE
TAHLİLLER
ÖROLOJİ
HASTA BİLGİ FORMU
PSIKOLOJİ
CERRAHI
KOH
IUI
OOSİT
THAW
EPIKRİZ
GEBE İZLEME
JNKL
HASTA ÖZET
PROGRESS

1. Evlilik

2. Evlilik

KARYOTİP 46XX

Trombofili

Evlilik Süresi: 6 YIL 0 AY

Infertilite Primer Sekonder Süresi: YIL **EMB.**

1. Evlilik

2. Evlilik

KARYOTİP 46XY

Y Delasyonu

EMBRİYO DONDURMA BİLGİ TABLOSU							
	0.GÜN	2.GÜN	3.GÜN	4.GÜN	5.GÜN	6.GÜN	STRAW
CRYO					10		3
OOSİT							
THAW				3			1
FGD							
TOPLAM	0	0	0	0	7	0	2

SEMEN DONDURMA BİLGİ TABLOSU			
	EJEKULAT	TESE	DİĞER
CRYO			
THAW			
TOPLAM	0	0	0

KADIN Anamnez

G P A B C E Y:

Anamnez : 4 AYLIKKEN (SPONTAN) KALP ATIMI DUYULMAMIŞ..KÜRTAJ YAPILMIŞ.

Ovulasyon İndüksiyonları:
Var Yok 1 CC.OVITRELLE KULLANMIŞ.

IUI Denemeleri:
IUI Var Yok 2 2 KERE HASTANESİ SONUÇ(-)

ART Denemeleri: ART Denemesi Yok

İşlem Tipi	Tarih	Merkez	Prot.	Doz	Opu Topl.	M2	Fertilize	ET Sayısı	Cryo Emb	Emb Gün	Sonuç
IVF	2014	ABC Tüp Bebek	Agon	300	2	1	1	1	X	3	Negatif

Adet Düzeni: Periyod / Gün Düzensiz

Dismenore: Var Yok ++++

Disparoni: Var Yok

Hirsutismus: Var Yok

Galaktore: Var Yok

TBC: Var Yok

Sist. Hast.: Var Yok

Akraba Evliliği: Var Yok

Ailede Erken Menopoz: Var Yok

Geçirilmiş Op.: APANDİSİT

H/S: Var Yok

L/S: Var Yok

LT: Var Yok

Kan Grubu: Seçiniz

Kul. İlaç: Var Yok

Sigara / Gün:

Alkol: Var Yok

Alerji: Var Yok

Kilo (kg): 55 Boy (cm): 162

BMI: 20,96

Soy Geçmişi: Var Yok

Ailede Infertilite Oykusu: Var Yok

Hormon: Var Yok

Bulaşıcı Hastalık: Var Yok

ÖNEMLİ NOTLAR / UYARILAR

GENETİKLER YAPILMIŞ 1 YIL ÖNCE SONUÇLAR NORMAL DENİLMİŞ. [F: PINAR - 04.07.2017 15:51] EMBRYOSCOPE.... [F: PINAR - 10.07.2017 08:52]

TANI (KADIN)

- Açıklanamayan
- Azalmış Over Rezervi
- Diğ. Doktor Hastası
- Diyabet + Tek. IVF Başarısızlığı
- Endometrial Faktörler
- Endometriozis
- Hipo Hipo
- İleri maternal yaş
- Kadında Genetik Bozukluk
- Konjenital Uterin Anomali
- Menopoz
- Myoma
- Ovulasyon faktör
- PCO
- Tek Gen Hastalığı
- Tekrarlayan Gebelik Kaybı
- Tubal Faktörler
- Uterin
- Vajinismus
- Yaş

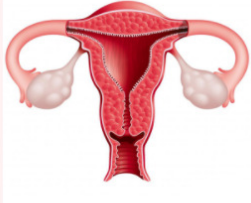

KAN TAHLILI İSTE

KOH (ART) SIKLUS FORMU

Protokol: ANTAGONİST LONG LTR+GND+ANT MİKRODOZ MİNİDOZ
NATURAL OKS+ANT ULTRA LONG

TANILAR (Kadın)
TANILAR (Erkek) **Oligoasthenoterospermi**

Adet Düzeni Periyod : Gün : Ped : Tümünü seç Tarih: 20.07.2017

Kullandığı İlaçlar :

OUT:

CERRAHI

Tarih	İşlem Tipi	Konu

İşlem Tipi	Tarih	Merkez	Prot.	Doz	OPU	M2	Fertilize	ET Sayısı	Sonuç	Kayıt Tarihi
IVF	2017	NOVA			6	4	3	1	Pozitif	24.08.2017
ART	19.06.2017	Merkez								19.06.2017

Tarih	Yer	Volüm (ml)	Kons. (milyon)	Prog. Mot. (%)	Prog. +4	Prog. +3	Prog. +2	Prog. +1	Morf. (Kruger)	Tank Adresi	Notlar
08.06.2017	MERKEZ	3,0	35		0	30	2	68	1		
01.01.2017			6								

Karyotip: ♀ ♂

46XY

Boy (cm) Kilo (kg) BMI

AÇIK FORMLAR **EMBRIYO CRYO** **EMBRIYO THAW**

Siklus Günü	1	7	9	10	12	14				
TARİH:	20.07.2017	26.07.2017	28.07.2017	29.07.2017	31.07.2017	01.08.2017				
DR:										
OVER:	SAĞ SOL	SAĞ SOL	SAĞ SOL	SAĞ SOL	SAĞ SOL	SAĞ SOL	SAĞ SOL	SAĞ SOL	SAĞ SOL	SAĞ SOL
		11 10 8	10 8		17 14	17 15			01.08.2017 10:20	
KOH NOT										
FOLLİKÜL					2	1				
END :	<input type="checkbox"/> Seçiniz	<input type="checkbox"/> Seçiniz	<input type="checkbox"/> Seçiniz	<input type="checkbox"/> Seçiniz	<input type="checkbox"/> Seçiniz	<input type="checkbox"/> Seçiniz	<input type="checkbox"/> Seçiniz	<input type="checkbox"/> Seçiniz	<input type="checkbox"/> Seçiniz	<input type="checkbox"/> Seçiniz
E2 :	<input type="checkbox"/>	523	<input type="checkbox"/>	<input type="checkbox"/>	1722	<input type="checkbox"/>	<input type="checkbox"/>	<input type="checkbox"/>	<input type="checkbox"/>	<input type="checkbox"/>
P4 :	<input type="checkbox"/>	<input type="checkbox"/>	<input type="checkbox"/>	<input type="checkbox"/>	0.66	<input type="checkbox"/>	<input type="checkbox"/>	<input type="checkbox"/>	<input type="checkbox"/>	<input type="checkbox"/>
Cinsel Perhiz	<input type="checkbox"/>	<input type="checkbox"/>	<input type="checkbox"/>	<input type="checkbox"/>	<input type="checkbox"/>	<input type="checkbox"/>	<input type="checkbox"/>	<input type="checkbox"/>	<input type="checkbox"/>	<input type="checkbox"/>

	Gün	Unite	Gün	Unite	Gün	Unite	Gün	Unite	Gün	Unite	Gün	Unite	Gün	Unite	Gün	Unite	Gün	Unite
FSH (Seçiniz)	<input type="checkbox"/>	<input type="checkbox"/>	<input type="checkbox"/>	<input type="checkbox"/>	<input type="checkbox"/>	<input type="checkbox"/>	<input type="checkbox"/>	<input type="checkbox"/>	<input type="checkbox"/>	<input type="checkbox"/>	<input type="checkbox"/>	<input type="checkbox"/>	<input type="checkbox"/>	<input type="checkbox"/>	<input type="checkbox"/>	<input type="checkbox"/>	<input type="checkbox"/>	<input type="checkbox"/>
HMG (Merional 7)	6	300	2	300	1	225	2	225										
Antagonist (Cetrodide C)	<input type="checkbox"/>	<input type="checkbox"/>	2	1	1	1	2	1										
GnR (Seçiniz)	<input type="checkbox"/>	<input type="checkbox"/>	<input type="checkbox"/>	<input type="checkbox"/>	<input type="checkbox"/>	<input type="checkbox"/>	<input type="checkbox"/>	<input type="checkbox"/>	<input type="checkbox"/>	<input type="checkbox"/>	<input type="checkbox"/>	<input type="checkbox"/>	<input type="checkbox"/>	<input type="checkbox"/>	<input type="checkbox"/>	<input type="checkbox"/>	<input type="checkbox"/>	<input type="checkbox"/>

HCG Choriomon 500C Sayı: 2 Saat: 35 İğne Tarihi: 30.07.2017 İğne Saati: 23:20
İlaç Seçiniz Sayı: Önerilen OPU Tarihi: 01.08.2017 Saati: 10:30

OPU Randevu Tarihi: 01.08.2017 Randevu Saati: 10:20

OHSS Riski Var OHSS Gelişmiştir

EMBRYOLOJİ



OPU Tarih - Saat: 31.08.2017 10:30

Ad - Soyad: **XXXXXXXXXX**

Yaş: 26 Referans: INTERNET -

Cep Tel: 05333330227

Eş Adı: XXXXXXXX

OPU NO: 340

DR. ÖNERİLEN İŞLEM ICSI

LAB. ÖNERİLEN İŞLEM

İŞLEM TİPLERİ

ICSI OOSIT CRYO

TOTAL FREEZING LATE ICSI

PGD PGS

AHA

IVF Deneme Sayısı: Açıklama: Merkez Deneme Sayısı: 1

Etiyoloji: **ROJENİTİON**

OPU Doktoru: **ROJENİTİON**

Infertilite Doktoru: **ROJENİTİON**

Endometriyum: Sıvı Polip mm OPU Trifazik Monofazik

Form	G	P	A	B	C	E	Y	Kayıt Tarihi
Infertilite	0							21.08.2017
KOH	0							21.08.2017

Tarih	İşlem Tipi	Konu
01.08.2017	MERKEZ	

Tarih	Yer	Volüm (ml)	Kons. (milyon)	Prog. Mot. (%)	Prog. +4	Prog. +3	Prog. +2	Prog. +1	Morf. (Kruger)	Tank Adresi	Notlar
01.08.2017	MERKEZ										

İşlem Tipi	Tarih	Merkez	Prot.	Doz	OPU	M2	Fertilize	ET Sayısı	Sonuç	Kayıt Tarihi
ART	21.08.2017	Merkez			15	13		0		21.08.2017

Karyotip: ♀ ♂

SEMEN DONDURMA BİLGİ TABLOSU			
EJEKULAT	TESE	DİGER	
CRYO			
OOSIT			
THAW			
PGD			
TOPLAM	0	0	0

EMBRYO DONDURMA BİLGİ TABLOSU							
0.GÜN	2.GÜN	3.GÜN	4.GÜN	5.GÜN	6.GÜN	7.GÜN	STRAW
CRYO					3		1
OOSIT							
THAW							
PGD							
TOPLAM	0	0	0	0	3	0	1

HASTANIN 1 STRAW/VIAL'de 3 DONMUŞ EMBRİYOSU, 0 PGD EMBRİYOSU ve 0 VIALDE DONMUŞ SPERMI VARDIR.

İŞLEM	Embriyolog	İşlem Saati
OPU	SEÇİNİZ	08:23
AYIKLAMA	SEÇİNİZ	11:14
ICSI	SEÇİNİZ	14:18
ET EMB.	SEÇİNİZ	
ET DR.	SEÇİNİZ	
ET TARİHİ	05.09.2017	10:30

ICSI GRADE	
Öncesi	Sonrası

EMB. FORM ÖZETİ	
Toplam Oosit	15
Toplam M2	13
Toplam 2PN	9
Transfer ET	1
Dondurma	3
PGD	0

Bazal		Yıkama Sonrası	
Hacim: 5.0	Konsantrasyon: 53		
Total Motilite: 49	Prog. Motilite: 45		
Not:			
OLUŞTUR		OLUŞTUR	

Kullanılan 1. Medium: SAGE ONESTEP

Kullanılan 2. Medium: SEÇİNİZ

Lab Endikasyonu: SEÇİNİZ

SIRA	OPU GÜNÜ		1. GÜN		2. GÜN		3. GÜN		4. GÜN		5. GÜN		6. GÜN		7. GÜN		DONDURMA
	Oosit	15	Emb. 1	B. B.	Emb. 1	B. B.	Emb. 1	H. T.	Emb. 1	SEÇİNİZ	Emb. 1	H. T.	Emb. 1	SEÇİNİZ	Emb. 1	SEÇİNİZ	
	M2-13	DEG-2	INK.	6	INK.	6	INK.	6	INK.		INK.	6	INK.		INK.		
	Oosit	Kalite	PN	E.B/Morf.	Hücre	Frag.	Blastım	Hücre	Frag.	Blastım	Grade	Grade	Grade	Grade	Grade	Grade	
1	M2		2PN		4	0	+	8	5	+	3AB						
2	M2		2PN		4	10	+	9	10	+	2BC						
3	M2		DEG.														
4	M2		2H														
5	M2		2PN		4	5	+	9	5	+	ARREST						
6	M2		2PN		6	0	+	8	5	+	3BB						
7	M2		2PN		8	10	+	9	10	+	3BC						
8	M2		2PN		7	5	+	9	5	+	ARREST						
9	M2		2PN		4	10	+	8	10	+	ARREST						
10	M2		1PN														
11	M2		2PN		4	5	+	7	5	+	ARREST						
12	M2		2PN		4	0	+	7	0	+	ARREST						
13	M2		DEG.														

BİLGİ	KATETER TİPİ	EMBRYO DONDURMA	SPERM DONDURMA	NOTLAR
PROB ET	<input type="checkbox"/> COOK K-JETS-7019 <input type="checkbox"/> WALLACE - 1816N	<input type="checkbox"/> COOK K-SOFT 5000 <input type="checkbox"/> WALLACE - 1816NST	<input type="checkbox"/> Toplam döndürülmüş sperm sayısı: 0	
ZOR ET	<input type="checkbox"/> LABOTECT <input type="checkbox"/> PRODIMED PEARL	<input type="checkbox"/> GYNETICS <input type="checkbox"/> PROD. FULL ECHO	<input type="checkbox"/> ADRES	
KAN	<input type="checkbox"/> ORIGIO TRANS. ANGEL 25cm	<input type="checkbox"/> WALLACE SURE PRO PPB 623	<input type="checkbox"/> ADRES	
MUKUS	<input type="checkbox"/> DIĞER			

OPU NO: 340

YAZDIR KAYDET

TANK MODÜLÜ (Tank yapısına göre şema ile yönetim)

Embriyo, Semen, Osit dondurma işlemleri için tank yapılarına uygun hazırlanmış şema ile otomatik dondurma-çözme işlemlerinin yapılmasını sağlayan modüldür. Ek baskı cihazı ile direkt -196 dereceye dayanıklı etiket basımı. (Opsiyoneldir - Etiket ve etiket basım cihazları ve modülü ayrıca ücretlendirilir.)

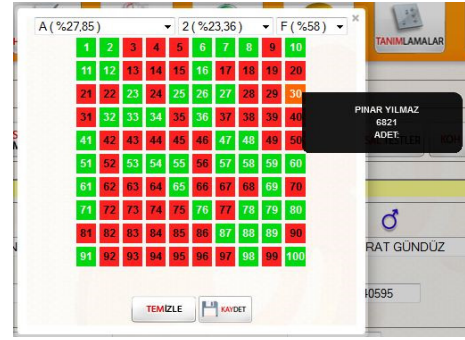

RANDEVU TAKİP EKRANI

📅 RANDEVU 🏥 HASTAKABUL 📄 OPERASYON 📄 HASTAHAREKET 📄 LABORATUVAR 🌐 TAKİP 📊 RAPORANALİZ 📄 TANIMLAMALAR ⚙️ AYARLAR ✖️ ÇIKIŞ

61 randevu listelenmiştir.

Günlük Randevu Takip

Randevu Başlangıç Tarihi	Randevu Bitiş Tarihi	Doktorlar	Odalar	Randevu Tipleri	İşlemler								
10.06.2013	10.06.2013	Tümü	Tümü	Muayene	İnfertilite								
Sıra	Doktor	Bağlama Saati	Biliş Saati	Tarih	Hasta Adı	Hasta Telefon	Hasta Referans	İşlem Durumu	Hasta Eği Adı	Bekleme Süresi (DK)	Toplam Bekleme	Randevu Notu	İptal Nedeni
1	AHMET TEKKAN	08:30	08:42	10.06.2013	AYLIN YANGAZ	*****	-Kanal7-Internet	Muayene Tama	FURKAN YANGAZ			SERLA OLASILIRMIŞ	
2	AHMET TEKKAN	08:42	08:54	10.06.2013	GULBAHAR YAZKAN	*****	-KANAL7-	Muayenede	İBRAHİM YAZKAN				
3	AHMET TEKKAN	08:54	09:00	10.06.2013	SEYRAN SARIBOĞA	*****	-Aradaş Tavayisi-FIDAN AKBUDAK	Muayene Tama	MUSTAFA SARIBOĞA	01:16			
4	AHMET TEKKAN	09:00	09:12	10.06.2013	FATMA ÖZÇELİK	*****	-KANAL 7-	Henüz Gelmedi	RAMAZAN ÖZÇELİK				
5	AHMET TEKKAN	09:12	09:18	10.06.2013	FERAY ÇATKAYA	*****	-DR. C.A.-	İptal	CUMHUR ÇATKAYA				BAHATSIZLANMI
6	AHMET TEKKAN	09:18	09:24	10.06.2013	NURCAN ALTAY	*****	-TV-KANAL 7	Randevusuz Hz	ENVER ALTAY	02:35			
7	AHMET TEKKAN	09:24	09:30	10.06.2013	NERDİL KAYA	*****	-TAVSİYE-	Muayenede	FİKİRİ KAYA	00:01			
8	AHMET TEKKAN	09:30	09:42	10.06.2013	BİRSEN AKYOL	*****	-DR. ÇİĞDEM KOÇ-DR. OSMAN CEYLAN-C.A.-	Bekliyor	EROL AKYOL	02:00			
9	AHMET TEKKAN	10:00	10:06	10.06.2013	DÖNDÜ ACAR	*****	-KANAL 7-	Henüz Gelmedi	FAZLI ACAR				

HASTA BİLGİ KARTI

📅 RANDEVU 🏥 HASTAKABUL 📄 OPERASYON 📄 HASTAHAREKET 📄 LABORATUVAR 🌐 TAKİP 📊 RAPORANALİZ 📄 TANIMLAMALAR ⚙️ AYARLAR ✖️ ÇIKIŞ

BAYAN HASTA KAYIT Yabancı Uyruklu TC Kimlik Bilmiyor

ARAMA:

TC:

DOSYA NO: 17321 Özel D.No SMS Evet Hayır

ADI: FIDAN Fotoğraf Kaldır

SOYADI: GÜNDÜZ

ANA ADI: FATMA

BABA ADI: SELİM

SOSYAL GÜVENCE: SGK

KAN GRUBU: AB Rh-

DOĞUM TARİHİ: 10.10.1985

DOĞUM YERİ:

MESLEK: EV HANIMI

SABİT TELEFON: +90

CEP TELEFON: +90

İŞ TELEFON: +90

MAIL:

HASTA NOTU:

ÜLKE: Türkiye

ŞEHİR: SAKARYA

İLÇE: GEYVE

EŞ KARTI ADRESİ AYNI

BAY HASTA KAYIT Yabancı Uyruklu TC Kimlik Bilmiyor

ARAMA:

TC:

DOSYA NO: 17321 Özel D.No SMS Evet Hayır

ADI: MURAT Fotoğraf Kaldır

SOYADI: GÜNDÜZ

ANA ADI:

BABA ADI:

SOSYAL GÜVENCE: SGK

KAN GRUBU: AB Rh-

DOĞUM TARİHİ: 10.06.1984

DOĞUM YERİ:

MESLEK: FABRİKA (İŞÇİ)

SABİT TELEFON: +90

CEP TELEFON: +90

İŞ TELEFON: +90

MAIL:

HASTA NOTU:

ÜLKE: Türkiye

ŞEHİR: SAKARYA

İLÇE: GEYVE

EŞ KARTI ADRESİ AYNI

CRYO (Dondurma)

CRYO Tarihi	18.09.2017
CRYO NO	513
OPU NO	20170489
Tank Adresi	E1/ 6M / 22M / 1, 2
Oosit	<input type="checkbox"/>
Don. Emb. Sayısı	6
Don. Straw Sayısı	2
Don. Vial Sayısı	0
Dondurma Bilgisi	E BLAST / 5GÜN HATCHED BLAST / 5GÜN E BLAST / 5GÜN E BLAST / 5GÜN E BLAST / 5GÜN E BLAST / 5GÜN
Donduran Embriyolog	MELEK KAYA
Seeding Personel	SEÇİNİZ
Dondurma Yöntemi	Slow <input type="checkbox"/> Vitrifikasyon <input checked="" type="checkbox"/>
Protokol	Home Made <input type="checkbox"/> Diğer <input type="checkbox"/>
Başka Mrk. Geliş	<input type="checkbox"/>
Emb. Gün	Seçiniz
Kalite	
Endikasyon	
NOTLAR:	

THAW (Çözdürme)

Çözdürme Tarihi	19.09.2017								
THAW NO	140								
Çözülen Adres	E1/8L/29/1								
Oosit	<input type="checkbox"/>								
Çözülen Emb. Sayısı	3								
Çözülen Straw	1								
Çözülen Vial									
Çözen Embriyolog	SEÇİNİZ								
Cryo Endikasyonu									
Thaw Gün	Hücre	Grade	DEF	AHA	İE	Kalite	ET	RF	PGD
5	blast	1	<input type="checkbox"/>	<input checked="" type="checkbox"/>	<input type="checkbox"/>	blast-1	5	-	-
5	e blast	1	<input type="checkbox"/>	<input type="checkbox"/>	<input checked="" type="checkbox"/>	blast-	-	-	-
5	e blast	1	<input type="checkbox"/>	<input type="checkbox"/>	<input type="checkbox"/>		-	-	-
-			<input type="checkbox"/>	<input type="checkbox"/>	<input type="checkbox"/>		-	-	-
-			<input type="checkbox"/>	<input type="checkbox"/>	<input type="checkbox"/>		-	-	-
+									
ET Tarihi	21.09.2017								
ET Embriyolog	SEÇİNİZ								
ET Doktor									
Kalite									
Kalan Straw	2								
Vial	0								
Kalan Emb. Sayısı	7								
KOH									
NOTLAR									

TRANSFER SONRASI EPİKRİZ FORMU

Hastaya transfer işlem sonrası, verilen bilgi (Epikriz) formudur. Transfer edilen embriyo görseli ile birlikte tüm detaylar formda bulunur. Yazıcı çıktısı alınabilir, direkt hastaya e-mail atılabilir.

EPİKRİZ FORMU			
Adı Soyadı:	██████████ T	Yaşı:	26
Adı Soyadı:	██████████ T	Yaşı:	27
Evlilik Süresi:	2 YIL		
Önceki Tedaviler:			
IVF Endikasyonu:	KADIN: Açıklanamayan	Stimülasyon Tipi:	ANTAGONİST
PGT Endikasyonu:		Başlangıç Gonadotropin Dozu:	187,5
İŞLEM GÜNÜ SPERMİYOGRAM			
Volüm (ml):	5,0	Sayı (mil/ml):	53
Toplam Motilite %:	49	Progresif Motilite %:	45
OPU BİLGİLERİ			
TARİH:	31.08.2017	OPU:	██████████
Alınan Oosit:	15	M2 / M2 ?:	13 /
GV Oosit:		Dejenere Oosit:	2
İşlem Yapılan Oosit:	13	İik Gün Fertilizasyon:	9
Biyopsi Yapılan Embriyo Sayısı:		Pgt sonucuna göre transfere uygun embriyo sayısı:	9
EMBRİYO TRANSFERİ			
Transfer Edilen Embriyo Sayısı:	1	Transfer Günü:	5.GÜN
Beta-HCG Tarihi:	18.09.2017	Dondurulan Embriyo:	3 EMB / 5. GÜN
